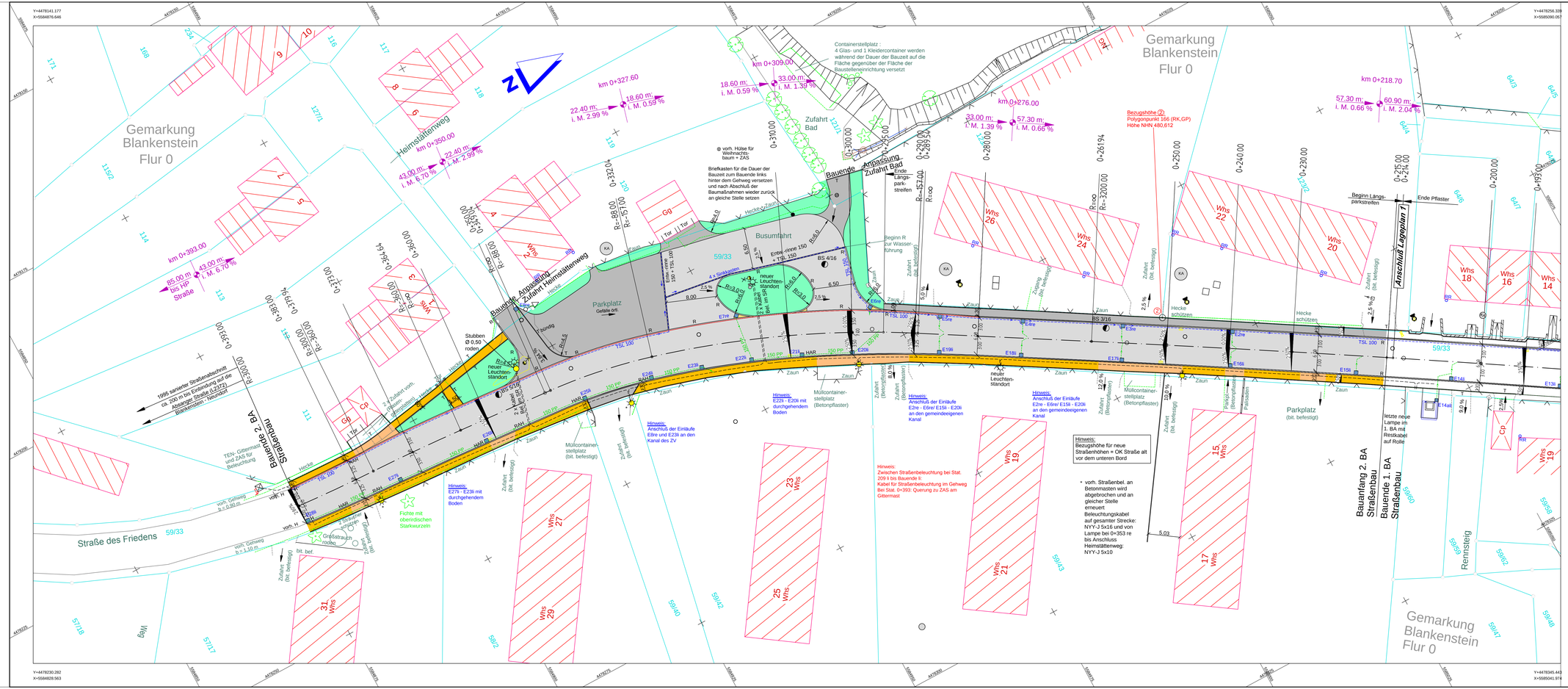

ZEICHENERKLÄRUNG

Längsparkstreifen: Grastiefpflaster Multerboden d = 0,35 m Gehweg; d = 0,50 m Randstreifen; d = 0,35 m Zufahrt	Zufahrten/Zugänge, Nebenstraßenanbindung Randbord Absenker Hochbord Randbord Absenker Hochbord Randsteine/Schachtabdeckungen Zufahrten/Zugänge, Nebenstraßenanbindung Hinweis: d = 0,35 Zufahrt; d = 0,50 Zufahrt Einfahren auf max. 1,0 m in die bestehenden Befestigung anpassen.
	Hochpunkt
	Tiefpunkt
	neuer vorh. Straßenablauf
	neuer vorh. Lampenstandort
	Bestand/Vermessung alter Straßenrand
	Altbusch
	Entwässerungssystem vorhanden wird ersetzt

Anmerkung: Alle Zugänge und Zufahrten werden entsprechend vorhandener Befestigungsart (mit Frostschutz/ bituminöse/ Betonpflaster) angeglichen.
Alle Nebenstraßen werden ebenfalls in vorhandener Befestigungsart angeglichen.

neue Randbefestigungen:
- R Randbord
- A Absenker
- H Hochbord
- T Tiefbord

Bezugshöhe: NHN

Blatt Nr. 2 Blatt Nr. 1
0+000 0+215 0+500

AUSFÜHRUNGSPLANUNG

Wöckel & Partner
Ingenieurgesellschaft mbH
Mühlenweg 16a, (036652)22436
0 7 3 4 3 Würzbach / Thür.

	Datum	Zeichen
bearb.	Jan. 2018	Wöckel
gezeich.	Jan. 2018	Farber
geänd.		

Wurzbach, den 31.01.2018

(Dipl.-Ing.(FH) Thomas Wöckel)

Nr.	Art der Änderung	Datum	Name

Gemeinde Blankenstein
in der VG Saale-Rennsteig

Baumaßnahme: Straße des Friedens Bau-km: 0+000 - 0+393
Nächster Ort: Blankenstein Abschnitt:

Unterlage 7
Blatt Nr. 1

	Datum	Name
bearb.		
gezeich.		
gepr.		

Grundhafter Ausbau der Straße des Friedens in Blankenstein
2. BA: Stat. 0+215 bis 0+393 und Platz

Lageplan

Maßstab: 1 : 250

Aufgestellt:
Blankenstein, den

Keller, Bürgermeister

Geprüft :

Build 035 M 1:250 3.11.2016 12:53